ПРАВИЛА ЗЕМЛЕПОЛЬЗОВАНИЯ И ЗАСТРОЙКИ
МО Днепровский сельсовет Беляевского района Оренбургской области
Карта градостроительного зонирования и зон с особыми условиями использования территории в границах МО Днепровский сельсовет с. Днепровка
М 1:2000

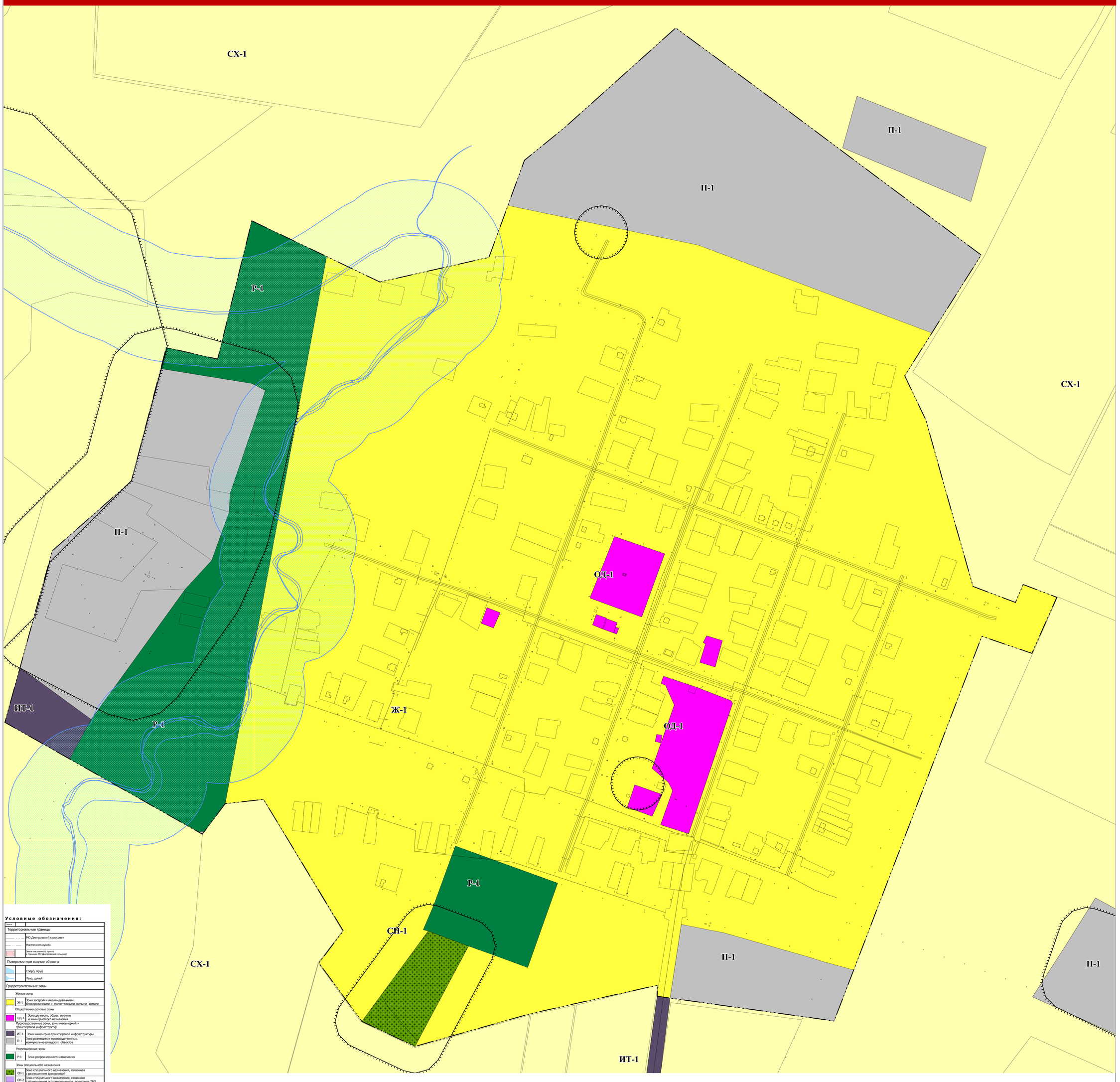

Условные обозначения:

Знак		
Территориальные границы		
		МО Днепровский сельсовет
		Населенного пункта
		Зоны населенного пункта в границах МО Днепровский сельсовет
Поверхностные водные объекты		
		Озеро, пруд
		Река, ручей
Градостроительные зоны		
Жилые зоны		
	Ж-1	Зона застройки индивидуальными, блокированными и малоэтажными жилыми домами
Общественно-деловые зоны		
	ОД-1	Зона делового, общественного и коммерческого назначения
Производственные зоны, зоны инженерной и транспортной инфраструктур		
	ИТ-1	Зона инженерно-транспортной инфраструктуры
	П-1	Зона размещения производственных, коммунально-складских объектов
Рекреационные зоны		
	Р-1	Зона рекреационного назначения
Зоны специального назначения		
	СН-1	Зона специального назначения, связанная с размещением захоронений
	СН-2	Зона специального назначения, связанная с размещением скотомогильников, полигонов ТБО
Зоны, для которых градостроительные регламенты не устанавливаются		
	СХ-1	Зона сельскохозяйственного назначения, с входящим в состав сельскохозяйственные угодьями
	ГЛФ	Зона лесов
Зоны с особыми условиями использования территории		
		Санитарно-защитная зона промышленных объектов
		Водоохранная зона
		1 пояс зоны санитарной охраны источников водоснабжения
		Охранная зона объектов коммунального хозяйства

Изм.	Кол.уч.	Лист	Nдок.	Подпись	Дата	56-06 1-21			
						Муниципальное образование Днепровский сельсовет Беляевского района Оренбургской области			
ГИП		Крюков С.В.			07.21	Правила землепользования и застройки Днепровский сельсовет Беляевского района Оренбургской области	Стадия	Лист	Листов
Выполнил		Гренкильбин Р.Н.			07.21		П	2	2
Проверил		Самойлов П.С.			07.21	Карта градостроительного зонирования и зон с особыми условиями использования территории в границах с. Языпкар М 1:2000	ООО "ЦКР "ГЕОПАРТНЕР"		
Н.контроль		Самойлов П.С.			07.21				